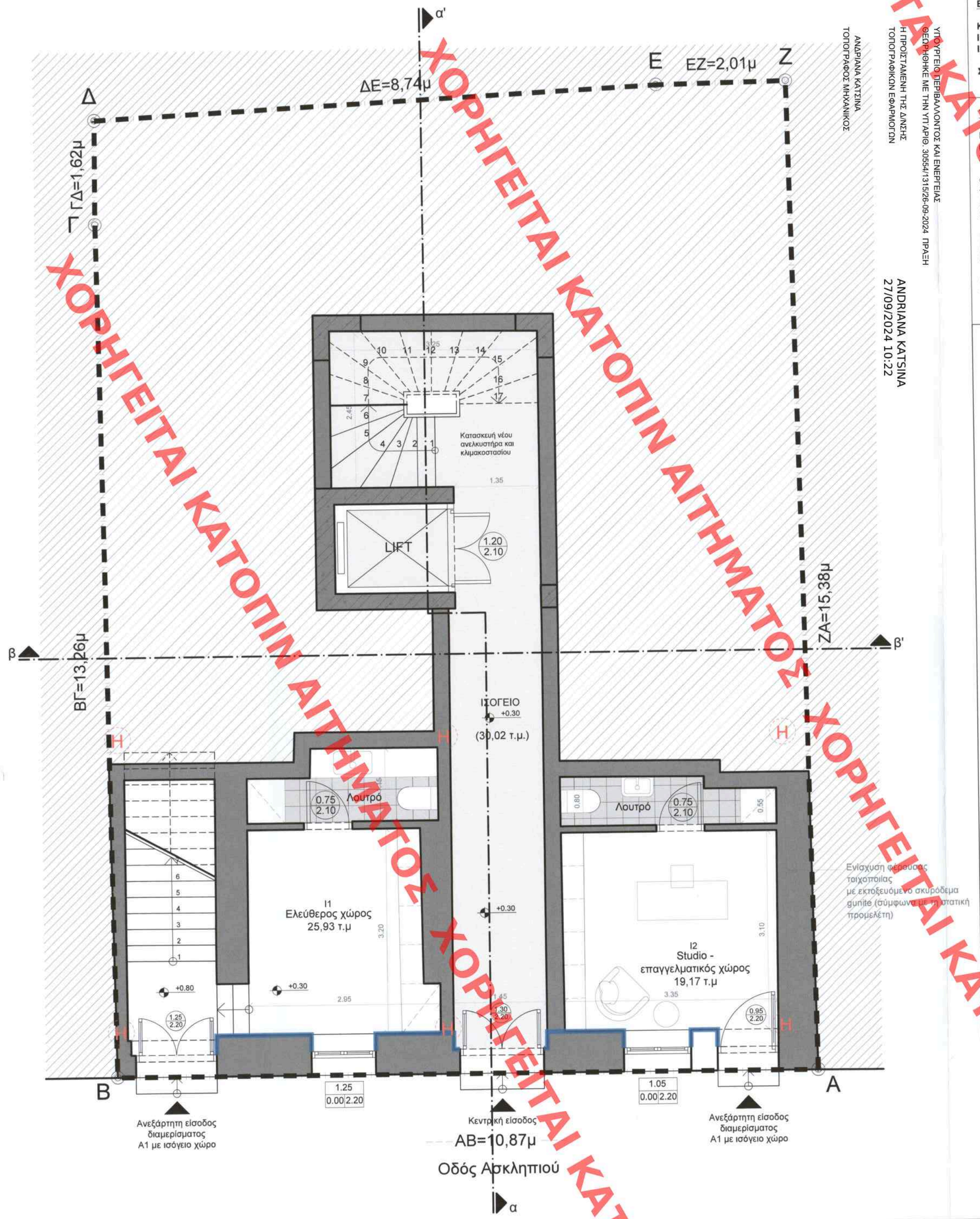

ΥΠΟΥΡΓΕΙΟ ΠΕΡΙΒΑΛΛΟΝΤΟΣ ΚΑΙ ΕΝΕΡΓΕΙΑΣ
ΘΕΩΡΗΘΗΚΕ ΜΕ ΤΗΝ ΥΠ'ΑΡΙΘ: 30554/1315/26-09-2024 ΠΡΑΞΗ
Η ΠΡΟΙΣΤΑΜΕΝΗ ΤΗΣ Δ/ΝΣΗΣ
ΤΟΠΟΓΡΑΦΙΚΩΝ ΕΦΑΡΜΟΓΩΝ

ΑΝΔΡΙΑΝΑ ΚΑΤΣΙΝΑ
ΤΟΠΟΓΡΑΦΟΣ ΜΗΧΑΝΙΚΟΣ

ANDRIANA KATSINA
27/09/2024 10:22

ΥΠΟΜΝΗΜΑ

ΕΜΒΑΔΟΝ

Κλιμακοστάσιο/είσοδος = 30.02 τ.μ.
Ι1 ελεύθερος χώρος κατοικίας Α1(Α' ορόφου) = 25.93 τ.μ.
Ι2 αυτόνομος επαγγελματικός χώρος = 19.17 τ.μ.

Συνολικό εμβαδόν ισογείου = 75.10 τ.μ.

ΥΠΟΛΟΓΙΣΜΟΣ ΦΩΤΙΣΜΟΥ & ΑΕΡΙΣΜΟΥ

Εμβαδόν ανοιγμάτων Ι1:
(2.20 x 1.25) + (2.20 x 1.05) =
2.75 + 2.31 = **5.06 τ.μ.**

Φωτισμός
10% x 25.93 τ.μ. = 2.53 άρα Ε ανοιγμάτων = **5.06 τ.μ. > 2.53**
Αερισμός
5% x 25.93 τ.μ. = 1.29 άρα Ε ανοιγμάτων = **5.06τ.μ. > 1.29**

Εμβαδόν ανοιγμάτων Ι2:
(2.20 x 1.05) + (2.20 x 0.95) =
2.31 + 2.09 = **4.40 τ.μ.**

Φωτισμός
10% x 19.17 τ.μ. = 1.91 άρα Ε ανοιγμάτων = **4.40 τ.μ. > 1.91**
Αερισμός
5% x 19.17 τ.μ. = 0.95 άρα Ε ανοιγμάτων = **4.40 τ.μ. > 0.95**

ΥΛΙΚΑ

- Ενίσχυση φέρουσας τοιχοποιίας με εκτοξευόμενο σκυρόδεμα gunite (σύμφωνα με τη στατική προμελέτη)
- Οπλισμένο σκυρόδεμα
- Πλινθοδομή - τοιχοποιία πλήρωσης
- Λουτρό
- Εξώστης - δώμα
- Πλακόστρωση ακάλυπτου χώρου

ΕΝΔΕΙΞΕΙΣ

- πλάτος πρέκι — Θύρες
- πλάτος ποδιά πρέκι — Ανοίγματα
- Είσοδος
- +0.00 Στάθμη
- H — Μεταλλικό υποστήλωμα

ΚΕΝΤΡΙΚΟ ΣΥΜΒΟΥΛΙΟ ΑΡΧΙΤΕΚΤΟΝΙΚΗΣ
Το παρόν σχεδιάγραμμα μελετήθηκε από
το ΚΕ.Σ.Α. την 30-8-2024 θεώρηση υπηρεσίας
και εγκρίθηκε σύμφωνα με τον Κ.Ο.Κ. υπ' αριθμ. πρωτ.
1441 του
ΠΡΟΕΔΡΟΣ ΓΕΝ. ΓΡΑΜΜΑΤΕΑΣ
Ε. ΜΠΑΚΟΓΙΑΝΝΗΣ Α. ΜΠΕΣΣΑ

Το παρόν διάγραμμα συνοδεύει
την από 13.02.2024 εισήγηση
της Δ/νσης Α.Ο.Κ.Λ. Τμήματος Δ.Σ
Η Τμηματάρχης
ΔΗΜΗΤΡΑ ΜΑΤΣΟΥΚΑ
Αρχιτέκτων - Μηχανικός

ΕΡΓΟΔΟΤΗΣ:	**ΜΠΛΕ ΚΕΔΡΟΣ** **ΑΝΩΝΥΜΗ ΕΤΑΙΡΕΙΑ** **ΕΠΕΝΔΥΣΕΩΝ ΑΚΙΝΗΤΗΣ ΠΕΡΙΟΥΣΙΑΣ**
ΕΡΓΟ:	ΑΠΟΚΑΤΑΣΤΑΣΗ ΔΙΑΤΗΡΗΤΕΟΥ ΚΤΗΡΙΟΥ Εσωτερικές διαρρυθμίσεις Προσθήκη κατ' επέκταση & καθ' ύψος
ΘΕΣΗ:	ΟΔΟΣ ΑΣΚΛΗΠΙΟΥ 96 Ο.Τ 69090 ΔΗΜΟΣ ΑΘΗΝΑΙΩΝ
ΕΙΔΟΣ ΜΕΛΕΤΗΣ:	**ΑΡΧΙΤΕΚΤΟΝΙΚΗ ΠΡΟΤΑΣΗ**
ΣΤΑΔΙΟ ΜΕΛΕΤΗΣ:	ΥΠΕΝ - ΕΙΔΙΚΗ ΡΥΘΜΙΣΗ ΟΡΩΝ ΔΟΜΗΣΗΣ
ΘΕΜΑ ΣΧΕΔΙΟΥ:	**ΚΑΤΟΨΗ ΙΣΟΓΕΙΟΥ**

ημερομηνία: **ΔΕΚΕΜΒΡΙΟΣ 2023**
κλίμακα: **1 : 50**
αρ.σχεδίου: **Π-01**

ΤΟΠΟΓΡΑΦΙΚΗ ΜΕΛΕΤΗ	ΔΗΜΗΤΡΗΣ ΑΣΗΜΑΚΟΠΟΥΛΟΣ
ΑΡΧΙΤΕΚΤΟΝΙΚΗ ΜΕΛΕΤΗ	ΣΩΚΡΑΤΗΣ ΑΛΕΞΙΑΔΗΣ ΜΥΡΤΩ ΔΕΣΠΟΤΙΔΗ
ΣΤΑΤΙΚΗ ΜΕΛΕΤΗ	ΚΙΩΝ ΜΕΛΕΤΗΤΙΚΗ Α.Ε.
ΗΛ/ΜΗΧ/ΚΗ ΜΕΛΕΤΗ	ΚΙΩΝ ΜΕΛΕΤΗΤΙΚΗ Α.Ε.
ΣΦΡΑΓΙΔΑ ΥΠΟΓΡΑΦΗ	ΣΩΚΡΑΤΗΣ Χ. ΑΛΕΞΙΑΔΗΣ ΑΡΧΙΤΕΚΤΩΝ ΜΗΧΑΝΙΚΟΣ Α.Μ. ΤΕΕ 53274/ Α.Μ. ΜΕΛΕΤΗΤΩΝ 13569 ΑΓΙΑΣ ΛΑΥΡΑΣ 30 ΑΘΗΝΑ τ.κ. 11141 τηλ.: 210 2113537, 2113557 fax: 210 2113532 Α.Φ.Μ.: 043638960 ΔΟΥ: ΙΔ' ΑΘΗΝΩΝ ΜΥΡΤΩ Ν. ΔΕΣΠΟΤΙΔΗ ΑΡΧΙΤΕΚΤΩΝ - ΜΗΧΑΝΙΚΟΣ Δ.Π.Λ. ΤΗΣ Ε.Ε.Α. ΠΑΡΙΣΙΩΝ ΜΕΛΩΣ Τ.Ε.Ε. ΑΡΙΘΜ. ΜΗΤΡΩΟΥ 84712 ΑΘΗΝΑ Γοργίου 24, Μετς, τηλ: 210.9234979 Α.Φ.Μ.: 036281978 Τ.Δ.Ο.Υ. ΙΗ' ΑΘΗΝΩΝ
ΣΤΟΙΧΕΙΑ ΕΠΙΚΟΙΝΩΝΙΑΣ	Γοργίου 24, Μετς,116 36, Αθήνα. τηλ:2109234979, κιν:6972617149 email:mdesp@tee.gr - mydespotidi@gmail.com

ΧΟΡΗΓΕΙΤΑΙ ΚΑΤΟΠΙΝ ΑΙΤΗΜΑΤΟΣ